БАЗАРОВА ДИАНА АЛЕКСАНДРОВНА

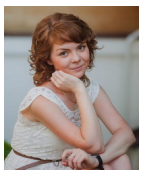

Педагог дополнительного образования. Образование высшее. Работает во Дворце с 2015 года.

Базарова Диана Александровна окончила Владимирский государственный университет в 2015 году по специальности «Изобразительное искусство». Имеет практический опыт работы с детьми разного возраста: работала в детском развивающем центре, а также в общеобразовательной школе города Владимира – учителем изобразительного искусства.

В 2016 году Диана Александровна приняла участие и прослушала курс лекций в смене «Молодые учёные и преподаватели общественных наук» Всероссийского молодёжного образовательного форума «Территория Смыслов на Клязьме». Во Дворце педагог ведет занятия в творческой мастерской изобразительной деятельности "Фабрика волшебства". Программа объединения включает в себя занятия по рисунку, живописи, композиции. Учащиеся изучают виды и жанры изобразительного искусства, получают знания о разнообразных средствах и способах изображения, применяют практические навыки использования различных техник изображения в собственном творчестве.

В 2015-2016 учебном году Диана Александровна награждена сертификатом и благодарственным письмом IV Международного творческого фестиваля «Вдохновение Золотого Кольца» Россия, г. Владимир, весна-2016. Также награждена благодарственным письмом фестиваля «Детского-юношеского многожанрового фестиваля-конкурса «Белый КиТ».