ГОРОДСКОЙ КОНКУРС БОТАНИЧЕСКОГО РИСУНКА «ПОРТРЕТЫ РАСТЕНИЙ»

Учащиеся образовательных учреждений г. Владимира с 5 по 11 класс приглашаются к участию в Городском конкурсе ботанического рисунка «Портреты растений».

Конкурс проводится в целях привлечения интереса учащихся, их родителей и педагогов к ботанике и растениеводству, дает возможность проявить свою наблюдательность, продемонстрировать своё восприятие разнообразного растительного мира, побуждает учащихся к размышлению о бережном отношении к природе, способствует развитию творческих способностей и формированию эстетических ценностей.

Конкурс стал традиционным и проводится в ДДюТ с 2016 года.

В этом году объявлены следующие номинации конкурса:

- «Папоротники, плауны и хвощи»,
- «Комнатные лианы»,
- «Пряные и эфиромасличные растения»,
- «Хлебные злаки и зерновые культуры»,
- «Однолетние садовые цветы».

В каждой номинации работы будут разделены на две возрастные группы: среднего и старшего школьного возраста.

Работы принимаются до 20 февраля 2022 года в каб. 203 и каб. 223 Дворца детского (юношеского) творчества. Подведение итогов состоится в марте 2022 года. Все авторы работ получат сертификаты участников, лучшие работы будут отмечены дипломами и призами.

Положение (скачать).

Познакомьтесь с некоторыми работами-победителями прошлых лет на наших фотографиях.

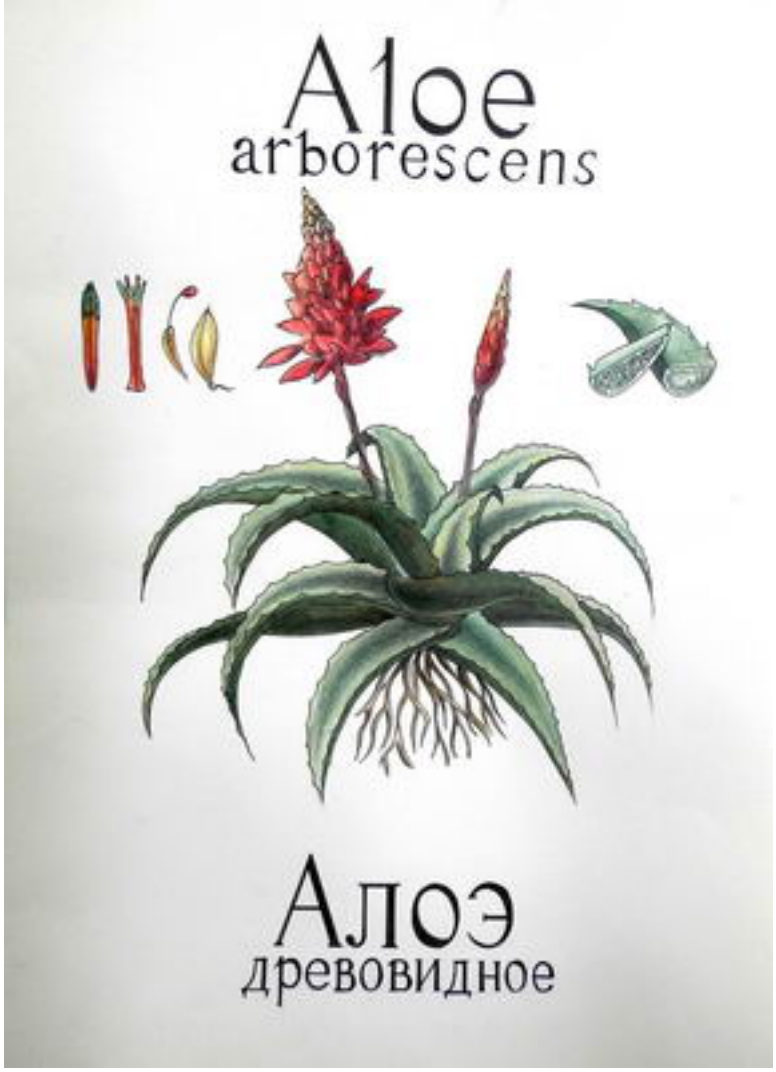
Aloe
arborescens
Алоэ
древовидное

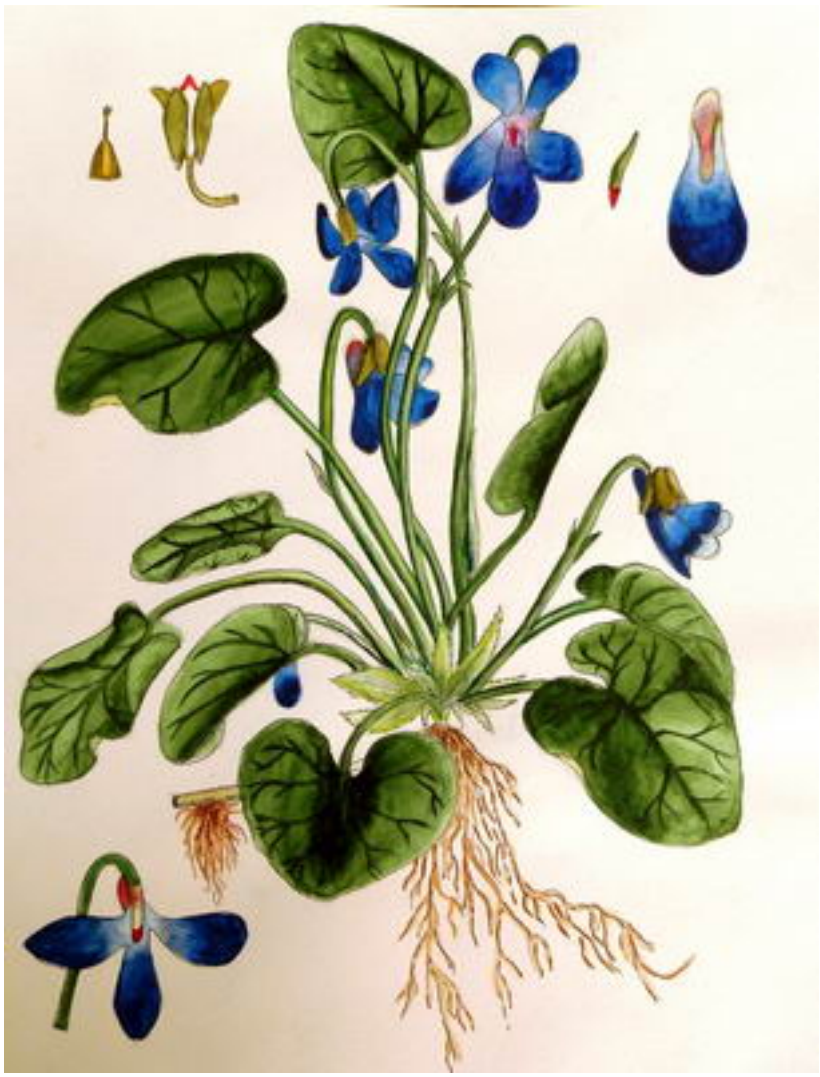

Orchidaceae
ФИ автора Дударева Анастасия
Возраст 16
Обр. учреждение МБОУ «СОШ №8»
Класс 10А
Phalaenopsis

Неоттианта клобучковая - Neottianthe cucullata.
Выполнила ученица 11 «Б» класса , 17 лет
МБОУ «СОШ №31» Ланцова Маргарита
Преподаватель Юрова Наталия Юрьевна.